

### S C スタッフ名簿

S C 役務	所属	氏名	S C 役務	所属	氏名
警備係	相模原 2	浅野 隆一	施設管理係	愛川 2	藤原 光雄
警備係	旭 1	三塚 学	資材係長	横浜 8 2	篠坂 賢治
警備係	鴨川 1	庄司 正義	資材係	横浜 3	萩野 正
救護班 班長	横須賀 4	中島 敏之	資材係	横浜 3	佐藤 秀悦
救護班員	横浜 13 1	井上 晃二	資材係	横浜 8	浜中 旭
救護班員	平塚 3	倉本 宣生	資材係	横浜 2 0	松本 民雄
救護班員	座間 1	沼田 直美	資材係	横浜 8 1	村 幸雄
全体行事班 班長	千葉 地区コミ	大川 正芳	配給班 班長	神奈川連盟理事	中村 俊雄
全体行事班員	千葉県連盟理事	飯牟礼俊昭	配給次長	横浜 12 2	木村喜久雄
全体行事班員	流山 3	丹羽 節也	配給次長	平塚 1 1	川島 功
全体行事班員	流山 4	小野寺克文	配給係	横浜 8 7	松岡 義則
全体行事班員	佐原 2	中村 芳信	配給係	横須賀 1 6	戸田 正二
全体行事班員	市原 6	谷口 尚武	配給係	川崎	福田三喜夫
全体行事班員	松戸 1	清水 勝幸	配給係	逗子 1	丸山 健一
選択プログラム班 班長	千葉 2 2	高久 節夫	食堂次長	相模原 8	太田てる子
選択プログラム班員	千葉 地区コミ	赤羽根昭男	食堂係	横浜 12 5	磯部磨梨子
選択プログラム班	千葉 2 1	吉田 実	食堂係	神奈川県央地区	萩原 牧子
選択プログラム班	船橋 1 4	大塚 正久	食堂係	神奈川県央地区	橋本 操
選択プログラム班	東金 1	山下 博行	食堂係	神奈川県央地区	渡邊真智子
選択プログラム班	鎌ヶ谷 2	古瀬 洋司	食堂係	神奈川県央地区	鶴巻 恵理
選択プログラム班	浦安 1	柴田 信次	第一野営区長	埼玉 地区コミ	渡辺 修
選択プログラム班	千葉 団コミ	米田 勝	第一野営区副区長	埼玉県連理事	小川 泰雄
選択プログラム班	八千代 4	佃 昇	第二野営区長	木更津 2	白井 正治
宗教班 班長	千葉県連盟副コミ	岸本 幾代	第二野営区副区長	船橋 7	米田 啓治
宗教班員	千葉 地区コミ	堀田 清乃	第三野営区長	横浜	佐久間直人
施設資材班 班長	神奈川連盟理事	高森 茂範	第三野営区副区長	川崎 4 3	小嶋 国晃
施設管理係 係長	綾瀬 2	油科 和男	第四野営区長	山梨連盟副コミ	中村 忍
施設管理係	綾瀬 1	澤 武男	第四野営区副区長	河口湖 2	渡辺 光夫
施設管理係	相模原 9	渡邊 英之			
施設管理係	横須賀 1 1	橋本 国夫			

# 組織図

県連盟派遣団本部					
県名	埼玉	神奈川	千葉	山梨	
本部長	菊地 英雄	木村 耕三	佐久間 邦彦	鍋谷 正俊	
本部員	鈴木 勝利	荻原 泉	増田 秀夫	日下部 治俊	
々々	吉澤 雅世	岩波 信夫	星 淳一		
々々	石山 貴宣	高橋 一夫	石黒 秀彦		
々々	久保田 稔	高橋 久代	志村 尚男		
々々			福田 充夫		

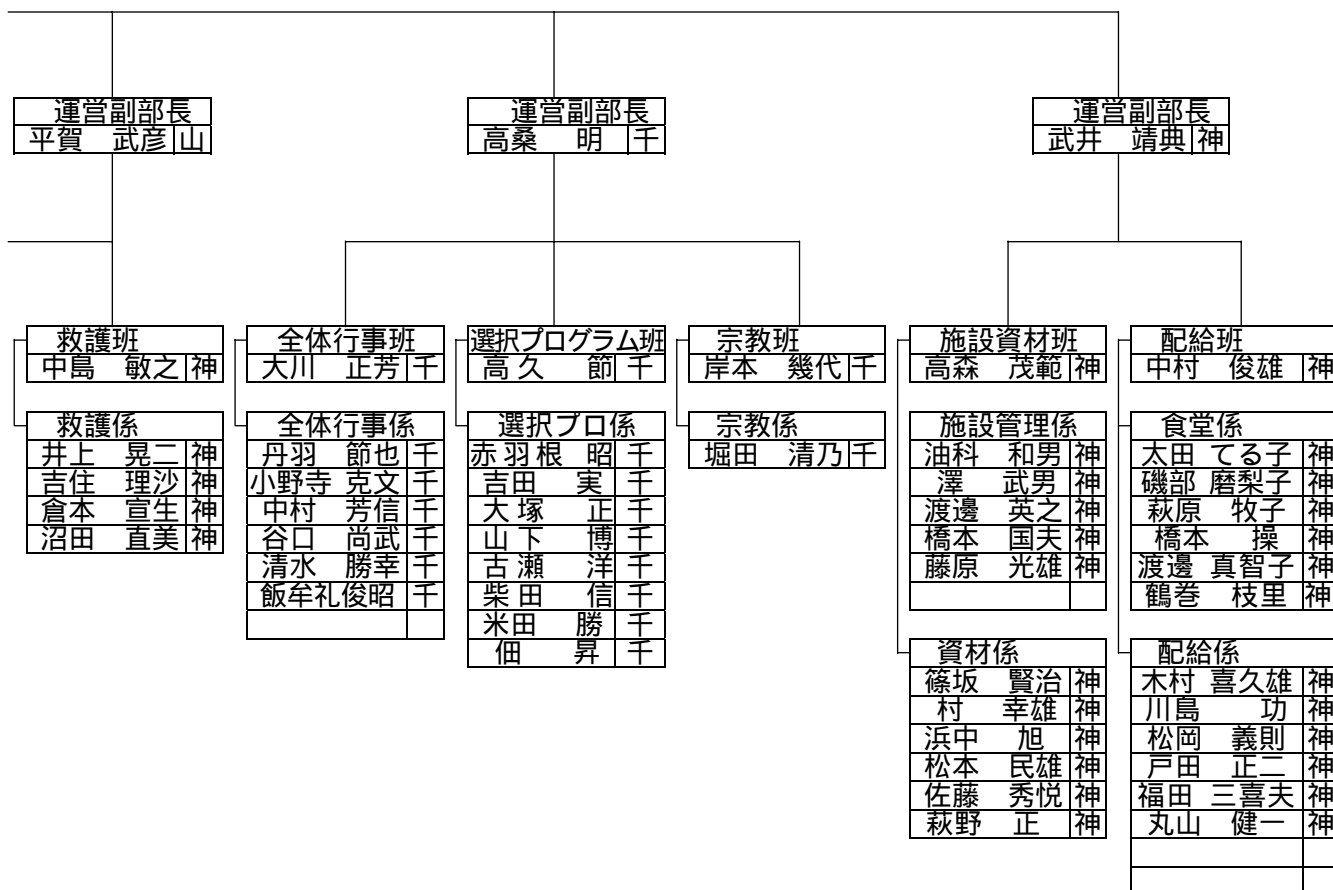

各県連盟の到着予定について

	参加者		搬入資材		他のSCへ
	スタッフ 奉仕隊	参加隊	トラック	コンテナ	
埼玉県連盟	8/2 10:00 バス 3台	8/3 10:00 バス 13台	7/31 15:00 4t 1台		8/3 10:00 バス 10台
プラットフォームNo	No3	No3			No5, No2
神奈川県連盟	8/2 10:00 バス 6台	8/3 10:00 バス 13台		6台	8/3 10:00 バス 15台 コンテナ 3台
プラットフォームNo	No3	No3			No5, No1
千葉県連盟	8/2 8:00 バス 3台	8/3 9:00 バス 10台		3台	8/3 8:00 バス 12台 コンテナ 3台
プラットフォームNo	No3	No3			No3, No1
山梨連盟	8/2 8:00 バス 1台	8/3 10:00 バス 3台		3台	
プラットフォームNo	No3	No3			
大阪連盟		8/3 8:00 バス 5台			
プラットフォームNo		No3			

### 各県連盟の退場予定について

	参加者		搬入資材		他のSCへ
	スタッフ 奉仕隊	参加派遣隊	トラック	コンテナ	
埼玉県連盟	8/8 14:00 バス 3台	8/8 12:00 バス 13台	8/8 15:00 4t 1台		8/8 12:00 バス 10台
プラットフォーム No	No4	No3			No3
神奈川県連盟	8/8 15:00 バス 6台	8/8 15:00 バス 13台			8/8 15:00 バス 15台 コンテナ 3台
プラットフォーム No	No3	No1			No1, No2(5台)
千葉県連盟	8/8 12:00 バス 3台	8/8 9:00 バス 10台			8/8 10:00 バス 12台 コンテナ 3台
プラットフォーム No	No4	No1			No1
山梨連盟	8/8 14:00 バス 1台	8/8 13:00 バス 3台			
プラットフォーム No	No3	No3			
大阪連盟		8/8 10:00 バス 5台			
プラットフォーム No		No3			

### バス到着及び配車プラットフォーム位置（参考）

- バス通行許可証は利用するプラットフォーム毎に色分けしており、会場プラットフォームへの誘導案内看板の表示と同色です。



### 会場内プラットフォーム概略図

